

## **NORMAS INTERNACIONALES DE INFORMACION FINANCIERA**

<b>CARGA HORARIA</b>	31 horas
<b>DURACIÓN</b>	28 de septiembre a 28 de octubre
<b>INICIO</b>	2015
<b>UNIDAD ACADEMICA</b>	Escuela de Negocios

*Programa destinado a profesionales que deseen terminar el año conociendo las Normas Internacionales de Información Financiera que la Argentina son de aplicación obligatoria para entidades que cotizan y optativas para el resto y que constituye actualmente el idioma global de los negocios.*

---

### **Objetivos**

La internacionalización de los negocios requiere hoy más que nunca un lenguaje único que facilite la evaluación económica y financiera de entidades ubicadas en distintos países. Para ello el mercado demanda profesionales capacitados y actualizados en la normativa contable internacional que les permitirá agregar una competencia diferencial con calidad académica.

Este curso esta destinado a quienes deseen terminar el año conociendo los principales lineamientos de las Normas Internacionales de Información Financiera. Argentina adoptado las NIIF en forma obligatoria para entidades que cotizan y optativa para el resto y que constituye actualmente el idioma global de los negocios.

### **Perfil de los participantes**

Administradores, Contadores, Gerentes, Directores, Controllers, usuarios de estados contables e información para la gestión de negocios y toda persona interesada en adquirir conocimientos básicos de las Normas Internacionales de Información Financiera. No hay requisitos de título universitario ni de conocimiento previo del tema.

---

## Plan de Estudios

Clase	Día	Fecha	Temario
1	Lunes	28-9	Introducción a las Normas Internacionales de Información Financiera, marco conceptual.
2	Miércoles	30-9	Reconocimiento y medición de Inventarios, créditos y otros activos
3	Lunes	5-10	Reconocimiento de Ingresos (NIC 11 y 18), Arrendamientos Financieros (NIC 17), Contingencias(NIC37)
4	Miércoles	7-10	Reconoc. y medición de Propiedad, planta y equipo, Intangibles y normas relacionadas.
5	Lunes	19-10	Reconocimiento, medición e información a revelar de Instrumentos financieros y derivados
6	Miércoles	21-10	Adopción de NIIF por primera vez. Principales lineamientos analizando un caso real
7	Viernes	23-10	Consolidación de EF y particularidades en Argentina enfoque basado en principios de la NIIF 3 y 10
8	Lunes	26-10	Presentación de Estados Financieros, segmentos y resultados por acción
9	Miércoles	28-10	Impuesto a las ganancias (NIC 12) e implicancias impositivas de las NIIF. Pasivos.

---

## Cuerpo docente

**Profesores:** Hernán Casinelli, C.P., Martín Kerner, C.P. y Jorge Vignale, Mg. C.P.

Martín Kerner es el vicepresidente de la Comisión de Contabilidad del Consejo Profesional de Ciencias Económicas CABA, profesor universitario y consultor NIIF. Hernán Casinelli es el presidente de la Comisión de Contabilidad del Consejo Profesional de Ciencias Económicas CABA, autor de libros sobre el tema, profesor universitario, consultor NIIF y miembro del organismo internacional de implementación de las NIIF para las PYMES. Jorge Vignale es profesor universitario de esta especialidad, consultor con experiencia práctica en NIIF de 25 años en empresas internacionales de primera línea y Director de la carrera de Contador Público de la Facultad de Ciencias Económicas de la UCA.

---

## Lugar y duración

El programa se desarrolla en la Escuela de Negocios. Edificio San José, Av. Alicia Moreau de Justo 1600, Campus Universitario de la UCA en Puerto Madero. Buenos Aires, Argentina.

**Días y horarios de clases:** lunes, miércoles y 1 viernes, de acuerdo al cronograma de clases detallado en el plan de estudios en el horario de 18 a 21.45 hs.

*Todas las jornadas de clase cuentan con un receso de 15 minutos con refrigerio para los alumnos.*

## Documentación a presentar

- Formulario “Solicitud de Inscripción a la Universidad”
  - Formulario “Elección de Plan de Pagos”
  - Fotocopia del D.N.I.
  - Dos fotos 4x4 color.
- 

### **Certificado**

La Escuela de Negocios de la Pontificia Universidad Católica Argentina extenderá el respectivo certificado de aprobación a quienes, habiendo cumplido con la asistencia mínima requerida por el curso.

### **Matrícula y Aranceles**

El costo total del programa es de \$ 4.900, se puede abonar hasta en 2 cuotas de con adhesión a débito automático.

Graduados UCA y grupos de una misma empresa obtendrán 20% de descuento.

Consultar planes de financiación. Beneficio SEPYPME.

---

### ***Informes e Inscripción:***

Edificio San José, Puerto Madero  
Av. Alicia M. de Justo 1.600, PB.

***Mariela I. Ramirez***

*Mail: Mariela\_ramirez@uca.edu.ar*

*Directo: +5411 4349-0200 INT. 2438*

**Importante:** La cantidad de participantes a este programa es limitada, por lo tanto se sugiere realizar el trámite de inscripción con debida anticipación.

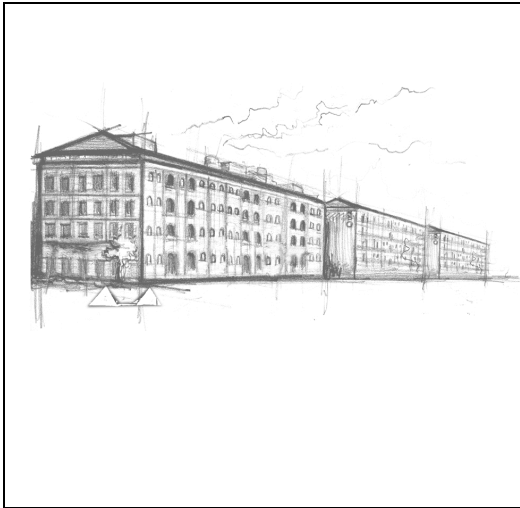

## **Autoridades**

Arzobispo Rector de la UCA  
Mons. Dr. Víctor Manuel Fernández.

Decana de la Facultad de Ciencias Económicas  
Dra. Alicia Caballero

Director de la Escuela de Negocios  
Ing. Federico Molina

Director del Programa  
Cdor. Jorge Vignale